SAKAS NOVADA SAKAS PAGASTA TERITORIJAS PLĀNOJUMA GRAFISKĀ DAĻA

Teritorijas plānotā (atļautā) izmantošana

RĪVAS CIEMS

Izdrukas mērogs 1:5000

Sakas novada domes 27.12.2007. saistošie noteikumi Nr.12
"SAKAS NOVADA SAKAS PAGASTA
TERITORIJAS IZMANTOŠANAS UN APBŪVES NOTEIKUMI"
(Sakas novada domes 27.12.2007. sēdes protokols Nr.12, 28. §)

Sakas novada domes priekšsēdētājs _____ U.Kristapsons

Sakas novadā, 2007.gada 27.decembrī

Sakas pagasta izvietojums TKS-93

PIEZĪMES

Teritorijas plānojums izstrādāts digitāli LKS-92 TM koordinātu sistēmā ar mēroga noteiktību M 1:10000 uz LR Valsts zemes dienesta Dienvidkurzemes reģionālās nodaļas 2004.g. izgatavotās vienkāršotās topogrāfiskās kartes M 1:10000

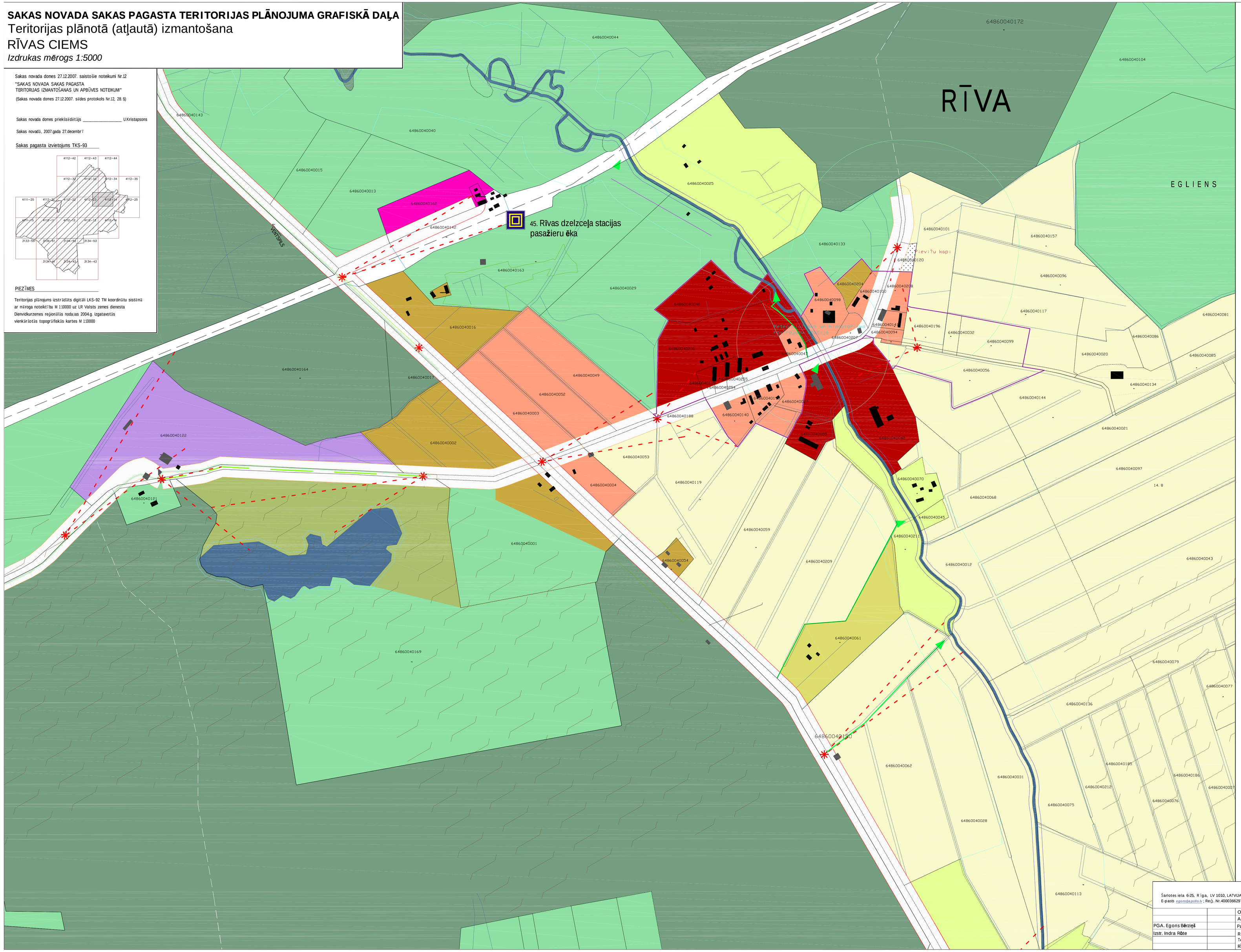

EKSPLIKĀCIJA

Kadastra robežas

Kadastra numurs

Esoša apbūve

Lauksaimniecībā izmantojamās teritorijas [ZL]

ZL — Lauksaimniecības teritorijas

Mežsaimniecībā izmantojamās teritorijas [ZM]

ZM — Mežs

ZMs — Skrajš mežs

ZMm — Apmežojamās teritorijas

Ūdenssaimniecībā izmantojamās teritorijas [ZŪ]

ZŪ — Ūdenstilpes

ZŪ — Ūdensteces

Ieguves rūpniecībā izmantojamās teritorijas [I]

IK — Perspektīvās ieguves rūpniecībā izmantojamās teritorijas

Atklāto telpu izbūves un uzturēšanas teritorijas [T]

TA — Atklāto telpu uzturēšanas teritorijas

Savrupmāju dzīvojamās apbūves teritorijas [DzS]

DzS - m — Savrupmāju dzīvojamās apbūves teritorija mežaudžu ielokā

DzS - c — Savrupmāju dzīvojamās apbūves teritorija - ciema centrs

DzSu- 1 — Savrupmāju dzīvojamās apbūves teritorija upju ielokā - 1.rinda

DzSu- 2 — Savrupmāju dzīvojamās apbūves teritorija upju ielokā - 2.rinda

Darījumu iestāžu un jauktas apbūves teritorijas [D]

Jc — Ciema centra apbūves teritorijas

T — Tūrisma un rekreācijas teritorijas

Sabiedrisko iestāžu apbūves teritorijas [S]

S — Sabiedrisko iestāžu apbūves teritorijas

Līnijbūvju izbūves teritorijas [L]

Valsts nozīmes 1. un 2. šķiras autoceļi

Pašvaldības ceļi, esošie

Pārējie ceļi, eošie

Pašvaldības un koplietošnas ceļi, plānotie (pa esošām trasēm)

Pašvaldības un koplietošanas ceļi, plānotie (trases precizējamas)

Meža ceļi, plānotie

Tūrisma dzelzceļa trase

Tūrisma takas

Sakaru kabeļi

Meteoroloģisko un hidroloģisko novērojumu stacija

Esoša atvērta ūdens ņemšanas vieta

Pieeja upei

Teritorijas un objekti ar īpašu statusu

Kapsētas

Ciemu robežas

Aizsargjoslas
Vides un dabas resursu aizsargjoslas

Virszemes ūdensobjektu aizsargjoslas

Tauvas josla

Ekspluatācijas aizsargjoslas

Aizsargjoslas gar valsts 2.šķ. autoceļiem - 30m

Aizsargjoslas ap pašvaldības ceļiem - 30m

Aizsargjosla ap meteoroloģisko novērojumu staciju - 200m

Aizsargjoslas gar telekomunikāciju līniju kabeļiem - 4m

Aizsargjoslas ap meliorācijas būvēm un ierīcēm - 10m

Sanitārās aizsargjoslas

Aizsargjosla ap kapsētām - 300m

Ainavu pārskats

Ainavisks ceļa posms

Skatu punkts

Skatu virziens

SIA "EgG"

Šarlotes iela 6-25, Rīga, LV 1010, LATVIJA;
E-pasts egons@apollo.lv; Reģ. Nr.40003662972, Konta Nr.551006443259, Hansabanka, Centra fili āle

		Objekts: Sakas novada Sakas pagasta teritorijas plānojums			
		Adrese: Liepājas rajons, Sakas novads, Sakas pagasts			
PGA. Egons Bērziņš		Pasūtītājs: Sakas novada dome	Stadija	Lapa	Lapas
Izstr. Indra Rāte		Rasējums: Teritorijas plānotā (atļautā) izmantošana RĪVAS CIEMS	Galīgā red.	TS-4	
			Izdrukas mērogs 1:5000		