PĀVILOSTAS NOVADA PĀVILOSTAS PILSĒTAS TERITORIJAS PLĀNOTĀ (ATĻAUTĀ) IZMANTOŠANA - FUNKCIONĀLAIS ZONĒJUMS

PILNVEIDOTĀ REDAKCIJA

M1:5000

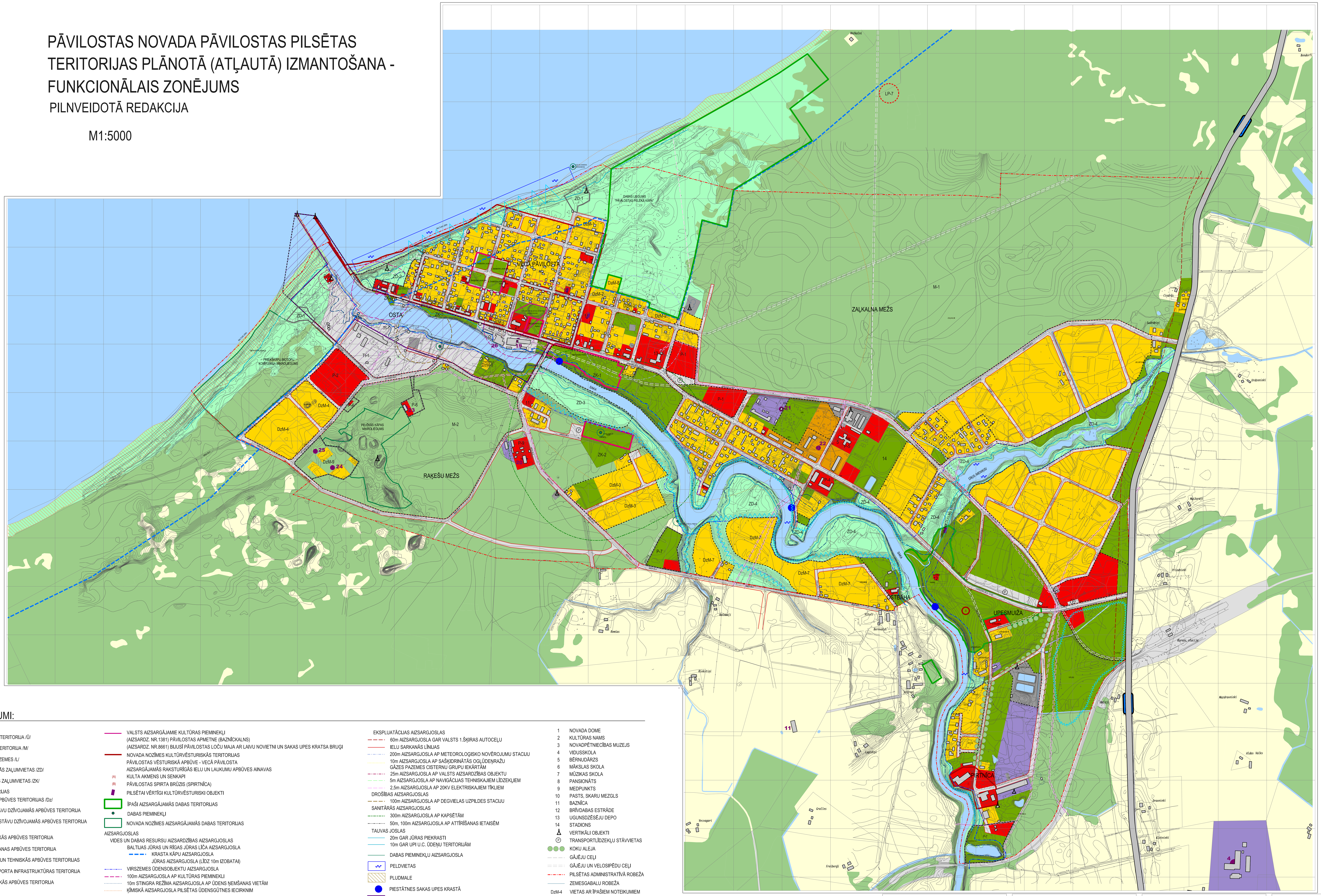

APZĪMĒJUMI:

- ŪDEŅU TERITORIJA /Ū/
- MEŽU TERITORIJA /M/
- LAUKU ZEMES /L/
- DABISKĀS ZAĻUMVIETAS /ZD/
- KOPTĀS ZAĻUMVIETAS /ZK/

APBŪVES TERITORIJAS

DZĪVOJAMĀS APBŪVES TERITORIJAS /Dz/

- MAZSTĀVU DZĪVOJAMĀS APBŪVES TERITORIJA
- VAIRĀKSTĀVU DZĪVOJAMĀS APBŪVES TERITORIJA
- PUBLISKĀS APBŪVES TERITORIJA
- RAŽOŠANAS APBŪVES TERITORIJA

TRANSPORTA UN TEHNISKĀS APBŪVES TERITORIJAS

- TRANSPORTA INFRASTRUKTŪRAS TERITORIJA
- TEHNISKĀS APBŪVES TERITORIJA

VALSTS AIZSARGĀJAMIE KULTŪRAS PIEMINEKĻI
(AIZSARDZ. NR.1381) PĀVILOSTAS APMETNE (BAZNĪCKALNS)
(AIZSARDZ. NR.8661) BIJUSĪ PĀVILOSTAS LOČU MAJA AR LAIVU NOVIETNI UN SAKAS UPES KRATSA BRUĢI

NOVADA NOZĪMES KULTŪRVĒSTURISKĀS TERITORIJAS
PĀVILOSTAS VĒSTURISKĀ APBŪVE - VECĀ PĀVILOSTA
AIZSARGĀJAMĀS RAKSTURĪGĀS IELU UN LAUKUMU APBŪVES AINAVAS

(A) KULTA AKMENS UN SENKAPI

(B) PĀVILOSTAS SPIRTA BRŪZIS (SPIRTNĪCA)

PILSĒTAI VĒRTĪGI KULTŪRVĒSTURISKI OBJEKTI

ĪPAŠI AIZSARGĀJAMĀS DABAS TERITORIJAS

DABAS PIEMINEKĻI

NOVADA NOZĪMES AIZSARGĀJAMĀS DABAS TERITORIJAS

AIZSARGJOSLAS

VIDES UN DABAS RESURSU AIZSARDZĪBAS AIZSARGJOSLAS

BALTIJAS JŪRAS UN RĪGAS JŪRAS LĪČA AIZSARGJOSLA

KRASTA KĀPU AIZSARGJOSLA
JŪRAS AIZSARGJOSLA (LĪDZ 10m IZOBATAI)

VIRSZEMES ŪDENSOBJEKTU AIZSARGJOSLA

100m AIZSARGJOSLA AP KULTŪRAS PIEMINEKLI

10m STINGRA REŽĪMA AIZSARGJOSLA AP ŪDENS ŅEMŠANAS VIETĀM

ĶĪMISKĀ AIZSARGJOSLA PILSĒTAS ŪDENSGŪTNES IECIRKNIM

EKSPLUATĀCIJAS AIZSARGJOSLAS

- 60m AIZSARGJOSLA GAR VALSTS 1.ŠĶIRAS AUTOCEĻU
- IELU SARKANĀS LĪNIJAS
- 200m AIZSARGJOSLA AP METEOROLOĢISKO NOVĒROJUMU STACIJU
- 10m AIZSARGJOSLA AP SAŠĶIDRINĀTĀS OGĻŪDEŅRAŽU GĀZES PAZEMES CISTERNU GRUPU IEKĀRTĀM
- 25m AIZSARGJOSLA AP VALSTS AIZSARDZĪBAS OBJEKTU
- 5m AIZSARGJOSLA AP NAVIGĀCIJAS TEHNISKAJIEM LĪDZEKĻIEM
- 2,5m AIZSARGJOSLA AP 20KV ELEKTRISKAJIEM TĪKLIEM

DROŠĪBAS AIZSARGJOSLAS

- 100m AIZSARGJOSLA AP DEGVIELAS UZPILDES STACIJU

SANITĀRĀS AIZSARGJOSLAS

- 300m AIZSARGJOSLA AP KAPSĒTĀM
- 50m, 100m AIZSARGJOSLA AP ATTĪRĪŠANAS IETAISĒM

TAUVAS JOSLAS

- 20m GAR JŪRAS PIEKRASTI
- 10m GAR UPI U.C. ŪDEŅU TERITORIJĀM

DABAS PIEMINEKĻU AIZSARGJOSLA

PELDVIETAS

PLUDMALE

PIESTĀTNES SAKAS UPES KRASTĀ

OSTAS TERITORIJA

PERSPEKTĪVĀ OSTAS ROBEŽA

APPLŪSTOŠĀS TERITORIJAS ROBEŽA JŪRAS ŪDENS UZPLŪDU REZULTĀTĀ

1 NOVADA DOME
2 KULTŪRAS NAMS
3 NOVADPĒTNIECĪBAS MUZEJS
4 VIDUSSKOLA
5 BĒRNUDĀRZS
6 MĀKSLAS SKOLA
7 MŪZIKAS SKOLA
8 PANSIONĀTS
9 MEDPUNKTS
10 PASTS, SKARU MEZGLS
11 BAZNĪCA
12 BRĪVDABAS ESTRĀDE
13 UGUNSDZĒSĒJU DEPO
14 STADIONS

VERTIKĀLI OBJEKTI

TRANSPORTLĪDZEKĻU STĀVVIETAS

KOKU ALEJA

GĀJĒJU CEĻI

GĀJĒJU UN VELOSIPĒDU CEĻI

PILSĒTAS ADMINISTRATĪVĀ ROBEŽA

ZEMESGABALU ROBEŽA

DzM-4 VIETAS AR ĪPAŠIEM NOTEIKUMIEM

IEKĀRTOTAS ATPŪTAS UN TŪRISMA VIETAS PIEKRASTĒ

DETĀLPLĀNOJUMU TERITORIJAS

RISKA TERITORIJA

11 POTENCIĀLI PIESĀRŅOTU VIETU SARAKSTĀ ESOŠĀS BŪVES, KUR PIRMS JAUNAS DARBĪBAS UZSĀKŠANAS IZVĒRTĒJAMS UN NOVĒRŠAMS PIESĀRŅOJUMS

PĀVILOSTAS NOVADA TERITORIJAS PLĀNOJUMS 2012-2024

KARTE

PĀVILOSTAS NOVADA PĀVILOSTAS PILSĒTAS TERITORIJAS PLĀNOTĀ (ATĻAUTĀ) IZMANTOŠANA - FUNKCIONĀLAIS ZONĒJUMS

pilnveidotā redakcija

Mērogs 1:5000
(Mēroga noteiktība 1:2000)

Izstrādāts sadarbībā ar ar pašvaldības speciālistiem
Vizma Ģēģere - izstrādes darba vadītāja, pašvaldības projektu koordinatore
Inguna Jekale - projekta vadītāja, Arch., MSc.vad.zin.
Liene Rozenfelde - kartogrāfe

Kartes dati
SIA "Metrum" 2006.gada kartogrāfiskā materiāla pamatne mērogā 1:2000, LKS-92 koordinātu sistēmā;
Valsts zemes dienesta 2011.gada kadastra dati;
Novada rīcībā esošie dati

PĀVILOSTAS NOVADA PAŠVALDĪBA

ESF IEGULDĪJUMS TAVĀ NĀKOTNĒ!
Eiropas sociālā fonda finansētā projekta "Teritorijas plānojuma un attīstības programmas izstrāde Pāvilostas novada attīstības plānošanas kapacitātes paaugstināšanai", Nr. 1DP/1.5.3.2.0/10/APIA/VRAA/011, ietvaros.
Konsultanti:
SIA "Sustainable Advanced Solutions" un SIA "Projekts 3i"